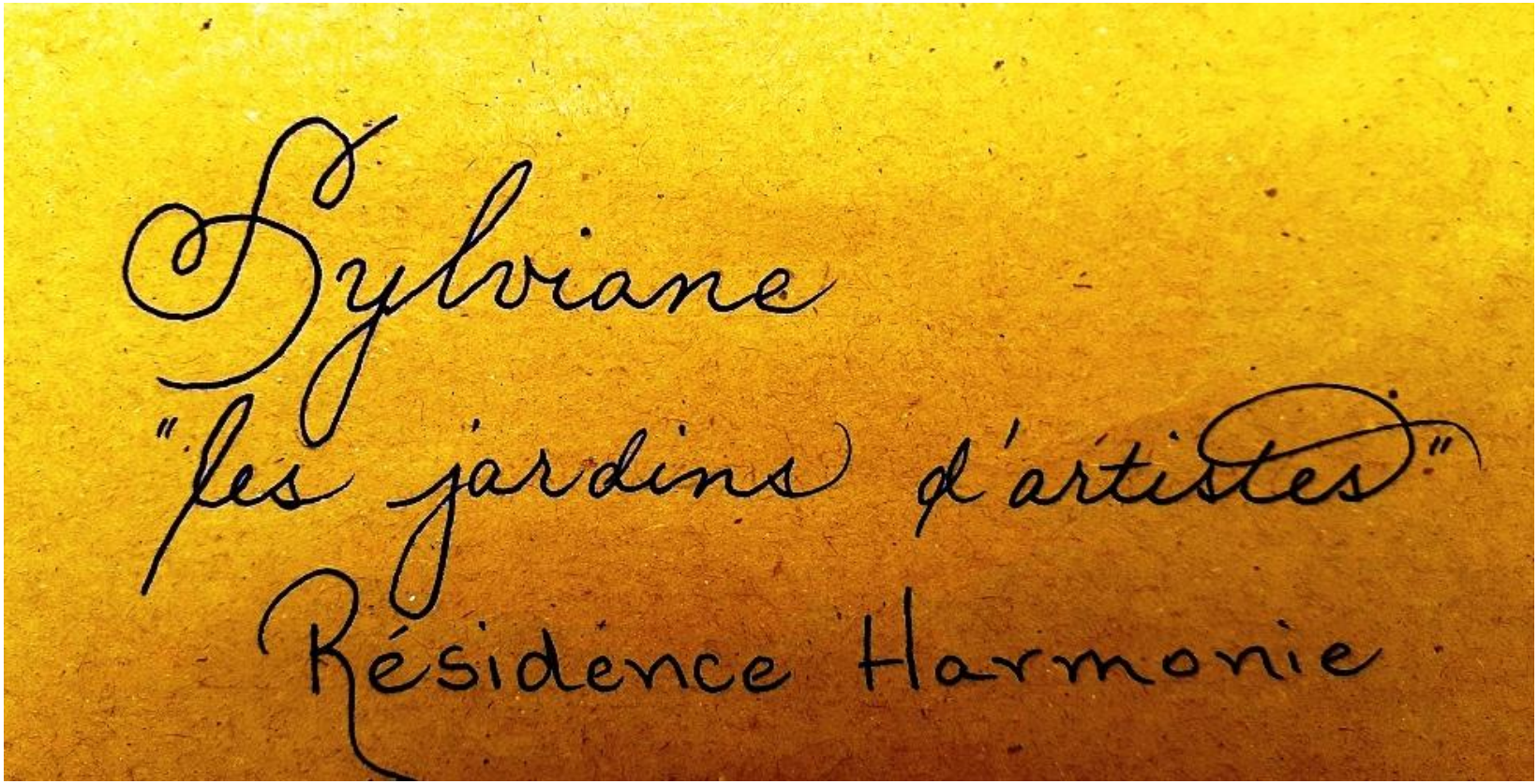
Sylviane
"les jardins d'artistes"
Résidence Harmonie

Merci!

Vous dire merci me semble si petit au regard de ce que nous avons reçu.
C'est plus de 120 œuvres qui sont venus garnir nos murs.
C'est immense et jamais , en me lançant dans cette aventure,
je n'aurai cru en recevoir autant.
Bien sûr , sans l'intervention de Renata, tout cela n'aurait jamais été possible.
Sa générosité est immense, sa bienveillance est gigantesque, son amour du dessin est vaste et, nous le partager toutes les semaines est un véritable cadeau.

Je remercie chacun et chacune d'entre vous d'être venu fleurir nos couloirs , et je remercie encore plus sincèrement Renata de nous avoir laissé ce créneau dans ces formations et de nous avoir ouverts à la solidarité.

Du fond du cœur Merci!

Le courrier arrive…

De plus en plus au fil des jours....

Sylviane "Les jardins d'artistes"
Résidence Harmonie
Faubourg Fauroeulx
59530 LE QUESNOY
Sylviane
Les jardins d'artistes
Résidence Harmonie
Faubourg Fauroeulx
59530 Le Quesnoy
France
Sylviane "Les jardins d'Artistes"
Résidence "Harmonie"
Faubourg FAUROEULX
59530 LE QUESNOY
Sylviane "Les jardins d'artistes"
Résidence Harmonie
Faubourg Fauroeulx
59530 LE QUESNOY
Sylviane "Les jardins d'artistes"
Résidence Harmonie
Faubourg Fauroeulx
59530 Le Quesnoy
France
Sylviane "Les jardins d'artistes"
Résidence Harmonie
Faubourg Fauroeulx
59530 Le Quesnoy
Sylviane "Les jardins d'artistes"
Résidence Harmonie
Faubourg Fauroeulx
59530 Le Quesnoy
France
2.64 EUR
2.16 EUR
DD 3.94 EUR

De toutes les régions de France....

84 38 21 75 31 41 91 29 79 25 95 78 47 34 11 74 28 45 83

POUR LES REGIONS REPEREES SUR LES ENVELOPPES….

Mais aussi de l'internationale !

Des enveloppes originales ou œuvres d'Art...

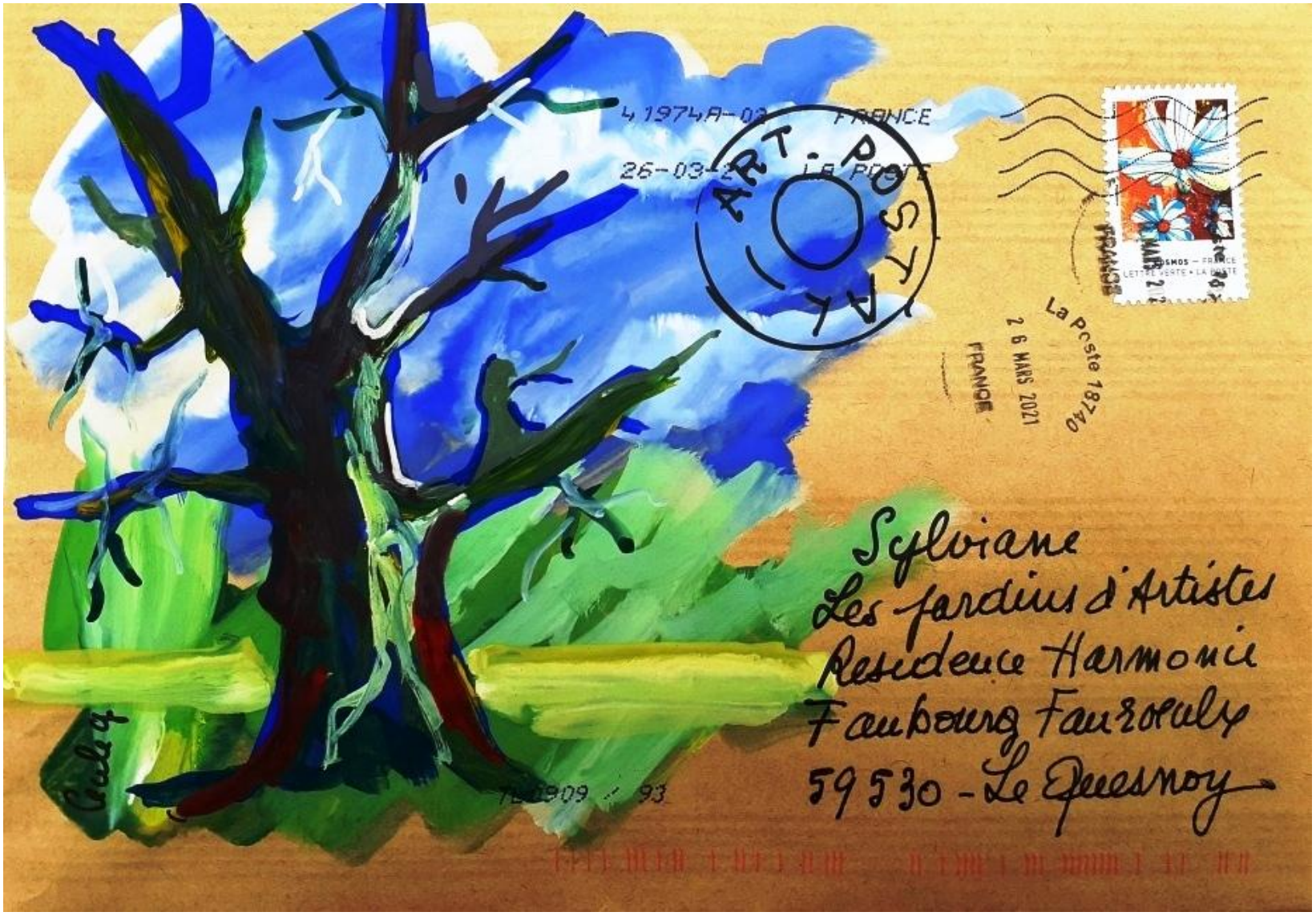

la surprise dans la
surprise....

make a wish
12 avril

Paul Reynaud enterre les 40 heures

Echec de la grève générale de la CGT

"Quai des brumes" le film d'un poète

Trenet déchaîne le public de l'ABC

La Vénus grecque était un faux

Les cagoulards sont démasqués

La Coupe du monde de football à Paris

"La Nausée", un roman provocateur

1938!
Trenet, Quai des brumes, Paul Reynaud et les 40 h, la coupe du monde de foot.....Quel bonheur ...
Minute culturelle que j'ai lu à la revue de presse à la résidence.

Et une multitude de petits mots doux, d'encouragement, de solidarité que j'ai rendu anonymes par respect … Tous vos petits mots ont été lus aux résidents (mais je ne peux tous les mettre)

Bonjour,
j'étais contente ce matin de trouver une adresse sous le message de Renata.
J'aime beaucoup pratiquer l'art postal, j'aime l'idée de faire voyager de jolies images … alors si elles font plaisir au destinataire, je suis heureuse!
J'ai 74 ans, je peins à longueur de journée, c'est mon médicament magique!

Merci Sylvane pour cette belle initiative.
Une grande brassée d'amour pour vos protégés de ma part.

Quelle idée géniale que de vouloir faire entrer le printemps à la Résidence Harmonie grâce à tous ceux qui dessinent avec Renat
C'est avec un immense plaisir que je réponds à cette chaîne du coeur.
J'ai choisi pour célébrer le printemps de dessiner les oiseaux du jardin et la légèreté des papillons.
Bien à vous

Sylviane et les résidents,
quelle joie pour moi de pouvoir
partager ce dessin avec vous.
J'y ai mis tout mon coeur
et j'imagine tous les sourires
qui se poseront dessus.
Prenez soin de vous,
Amicalement

.. pour décorer les murs
de votre établissement.
Ces petits arbres ont été propo-
sés en Janvier 2021 dans la
formation "Résolutions 2021".
J'ai été contente d'en refaire
toute une collection imaginaire.
Bonne continuation,

Chère Sylviane,

Voici une petite contribution (petite dans tous
les sens du terme !) pour votre exposition.
Je vous souhaite un bon succès pour cette
belle initiative pour donner couleur et
vie dans le lieu de vie de nos aînés.

Plume, Aquarelle et crayon
Sans gomme et avec sentiments ☺

Bonjour,

Je m'appelle [redacted], j'habite la ville de Nantes, et je fais partie du groupe des ateliers dessins de Renata. J'ai été informé de votre projet de décorer les murs de l'EHPAD de la résidence ou vous travaillez. Ce projet a retenu tout mon attention. Veuillez trouver ci-joint ma modeste participation.

Bien à vous

« L'art est beau quand la main, la tête et le coeur travaillent ensemble »
- John Ruskin -

- Merci -

de la part de [redacted]
de la "team" de Renata.
Bien amicalement.

Bonjour,

En espérant que cette petite aquarelle faite avec tout mon coeur egaie l'espace et les âmes de votre HEPAD

Bon Courage à TOUS !

Pour Egayer vos journées. Bonne Santé à TOUS

Chère Sylviane,

Je voulais te feliciter pour ton idée de demander notre participation pour décorer les murs des résidents. J'ai déjà participé plusieurs fois à ce genre de geste ; aussi pour les maisons de parents que construit

Par contre, je peux t'envoyer une photocopie d'un de mes dessins que j'ai fait aux crayons de couleur Il s'agit de la tête d'un vautour brun dont j'ai pris moi même la photographie

Ce n'est pas le thème du printemps, mais je penserai à toi quand je ferai des fleurs

Félicitations pour ton idée !
Bon Courage !
Prends soin de toi !
.... et des residents !!!

Bien amicalement

Bonjour

Je suis une adepte fidèle de Renata depuis 2017.
J'habite l'île de la Réunion et je vous envoie une des nombreuses roses du désert qui s'épanouissent dans mon jardin pour décorer les murs de l'EHPAD... Ma maman disparue avant que je ne commence à dessiner a passé ces dernières années dans un établissement similaire et adorait les fleurs...
C'est aussi un peu pour elle

Bonjour Sylviane,

Avec grand plaisir je vous offre cette aquarelle.
Merci de prendre soin de nos aînés.

Bien Amicalement

Bonjour Sylviane

Ma modeste participation à votre projet d'embellissement de la résidence. Super idée

:-)

Bonjour Sylviane,

Votre action est admirable et j'ose vous envoyer ce dessin/aquarelle pour y participer.
J'espère que votre projet rencontrera un grand succès!

Joyeuses Pâques!

Salutations sincères,

C'est avec plaisir que j'apporte ma modeste contribution à ce projet qui je l'espère donnera un peu de bonheur aux résidents.

Ma maman ayant vécu 12 ans dans un Ehpad, je sais que chaque petite attention fait beaucoup de bien. Merci de leur donner cela.

Très belle idée, Bravo !!!

C'est avec plaisir
que j'offre ce dessin
(crayon aquarellable)
aux résidents de l'EHPAD.

Cordialement

Bonjour,

C'est avec grand plaisir que je vous adresse
cette aquarelle d'un célèbre site français
que vous reconnaîtrez sans doute.
Peut être cela rappelera-t-il des souvenirs
de voyage ?
Prenez soin de vous,
Amicalement,

Bon courage à vous tous
et felicitation pour avoir
mis en oeuvre cette idée merveilleuse.
Bien à vous.

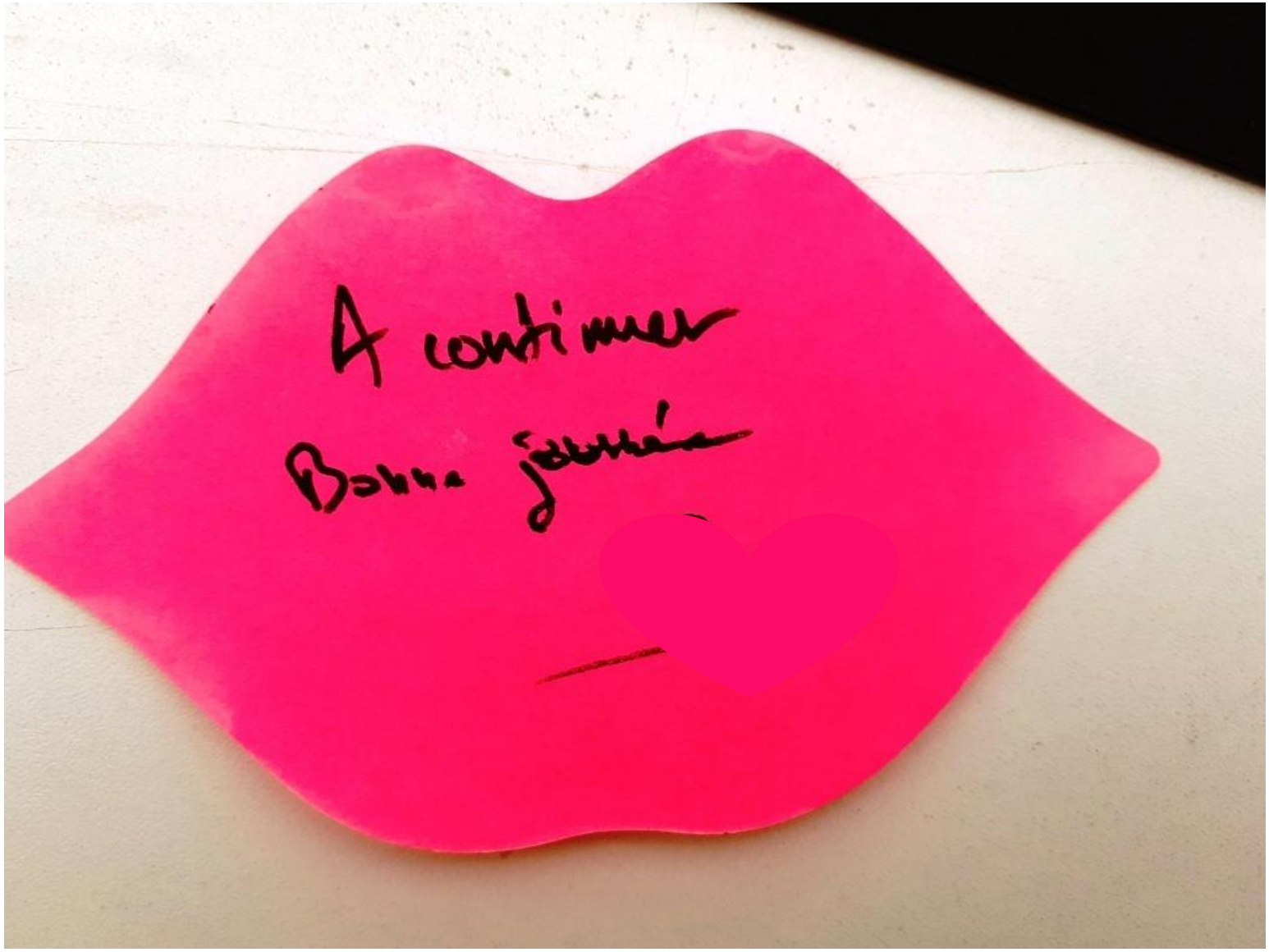
A continuer
Bonne journée

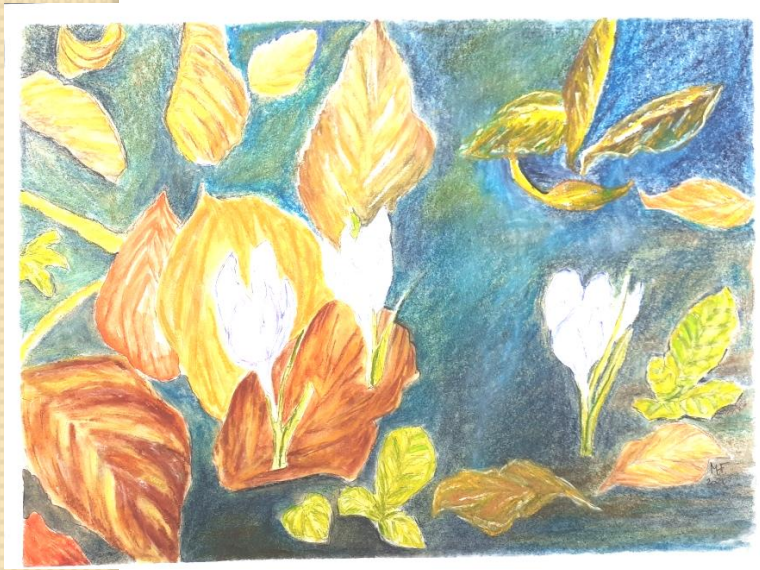

Les 5 saisons
inspirées par
Renata
et dessinées
par
01/11

avril 21

avril 21

Raphaèle

les raquettes sont énormes
OPUNTIA
FICUS
INDICA
ou
figuier
de
Barbarie
les figues sont comestibles
#2 Dessin Nature avec Renata
05.04.21

Lierre terrestre
Muscari
Laurier amande
Lierre

Rose
du
désert
elizabeth

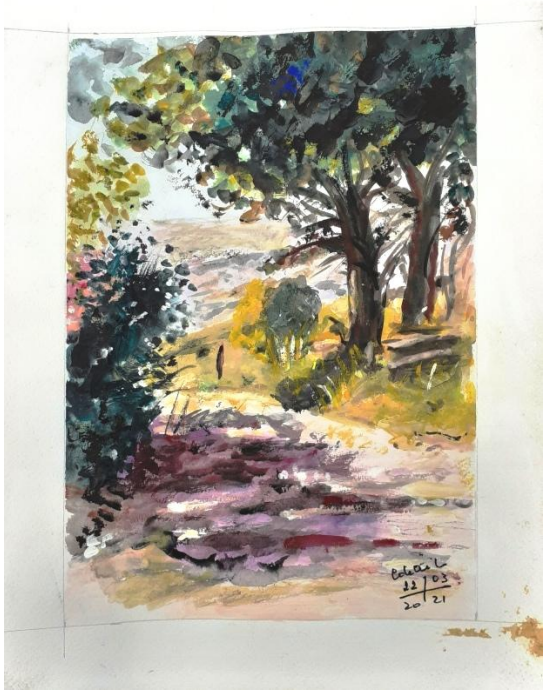

SOLEIL!

les jardins d'artistes

Ch. Lormeau

brigitte 2021

Jabss

#NATURE
FLEUR COMESTIBLE
GOÛT POIVRE
des Capucines
sur mon balcon
NEIGE

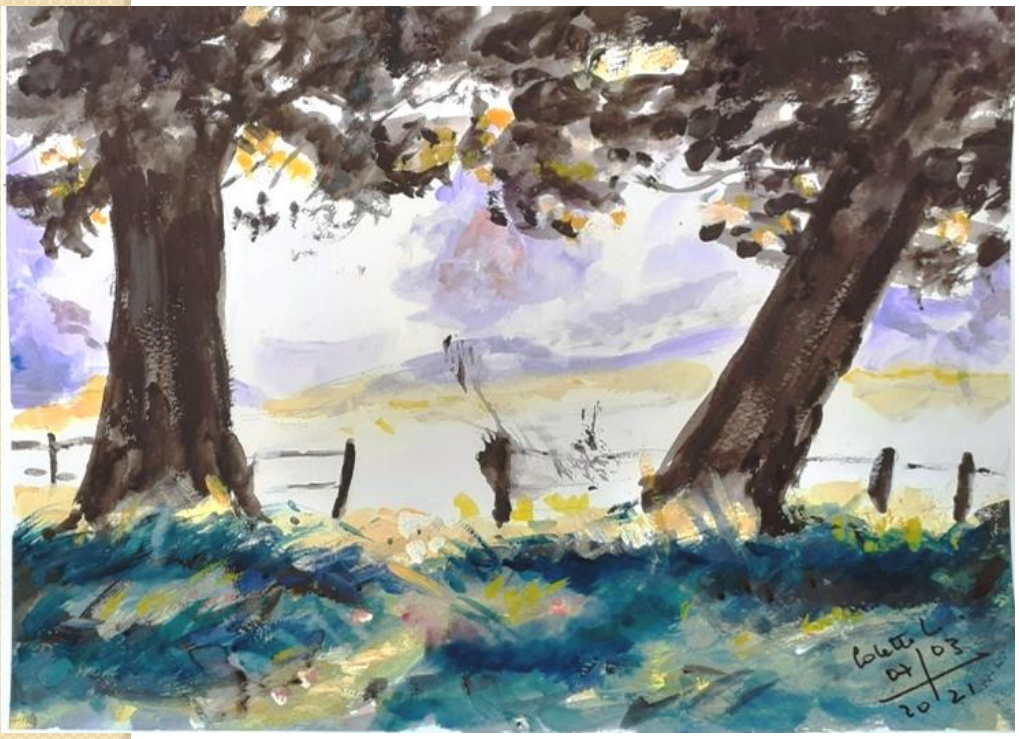
04/03
2021

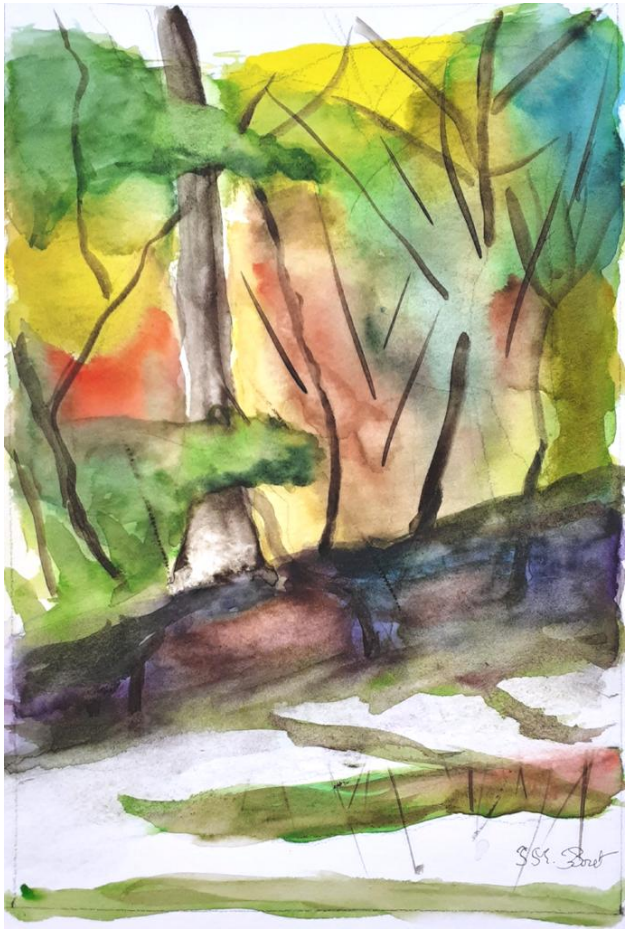

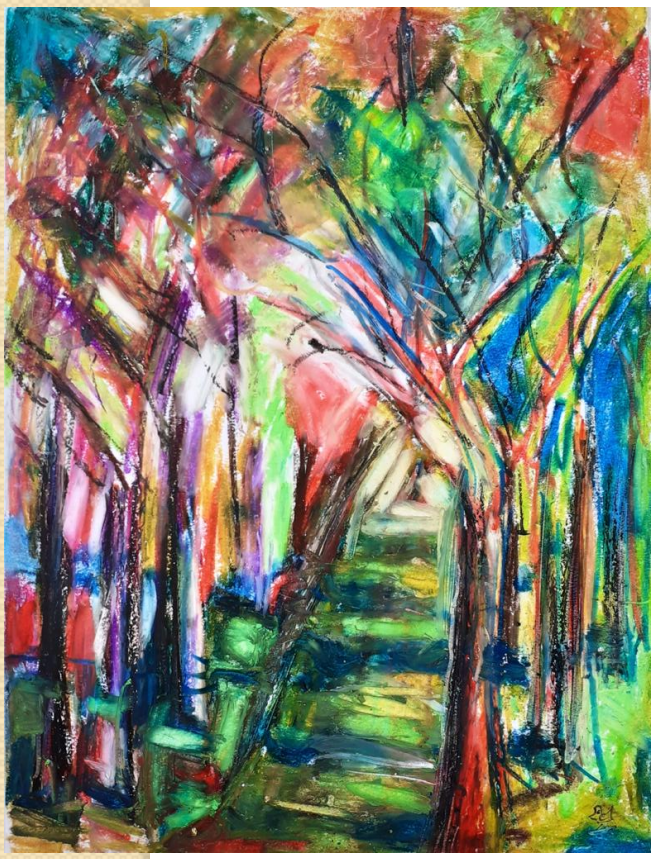

#ateliersdessinrenata
@renata.coach.dessin

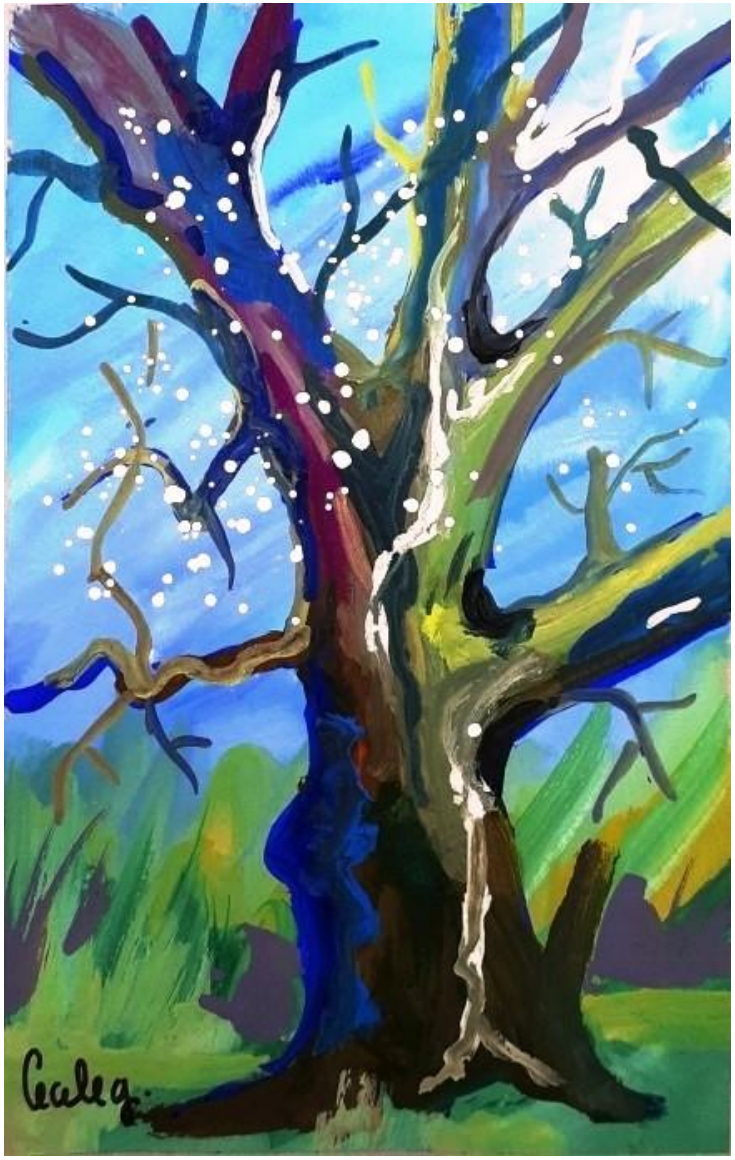
Cealeg

S.Hafner

S.Hafner

S.Hafner

B. Tournerel
28.03.21

Monik

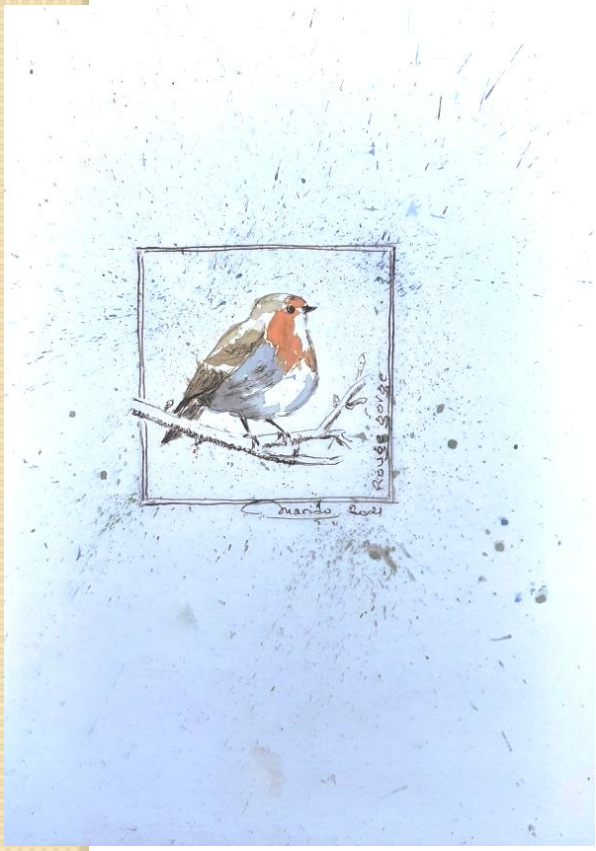
Rouge Gorge
Marido 2011

mésange bleue
Marido 2011

chardonneret
Marido 2011

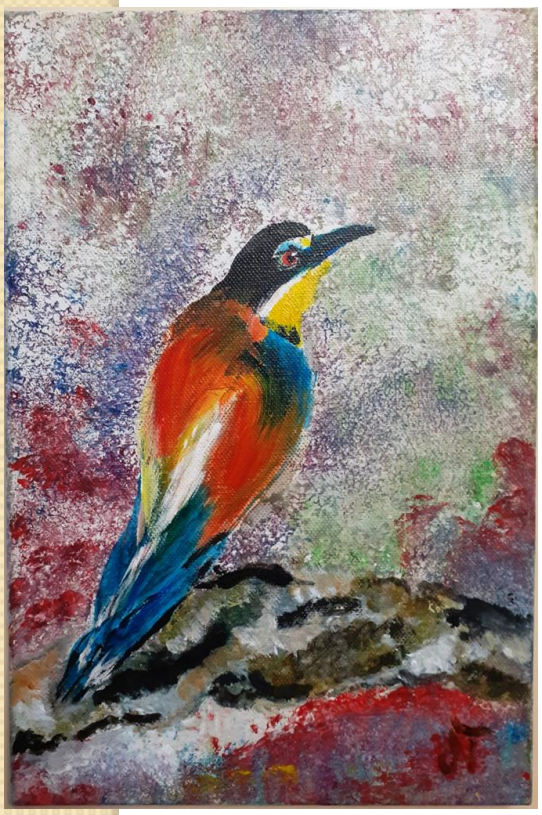

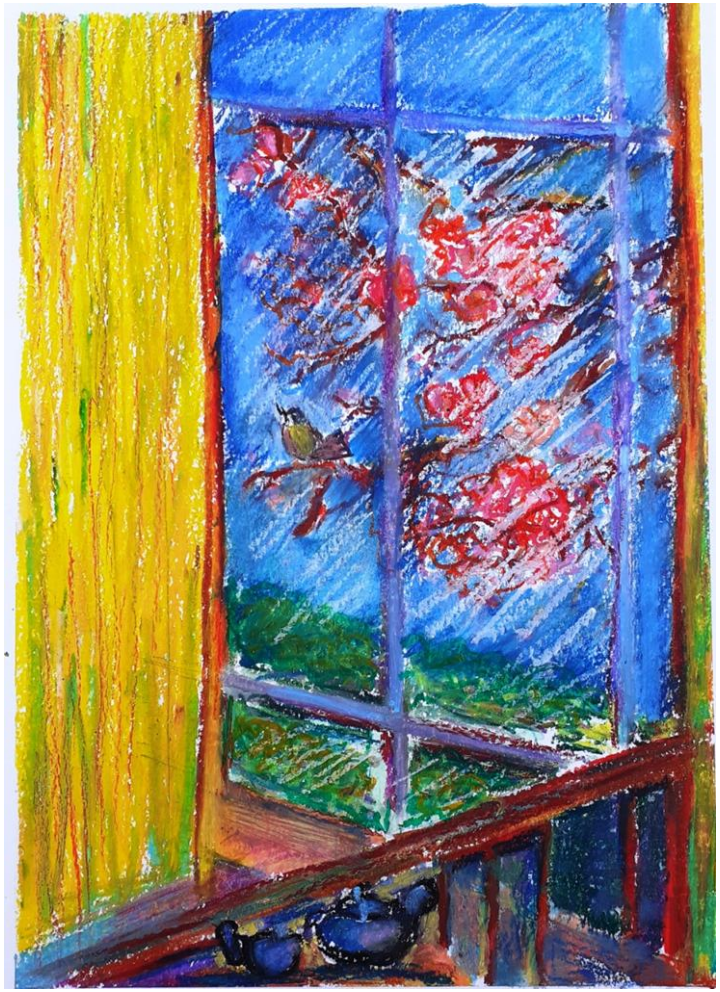

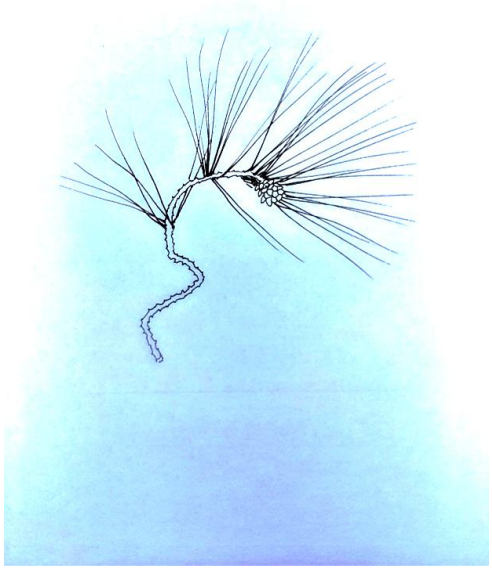

L'eucalyptus
Dessin nature avec Renata
des brindilles, des petits fruits

cognassier
du JAPON

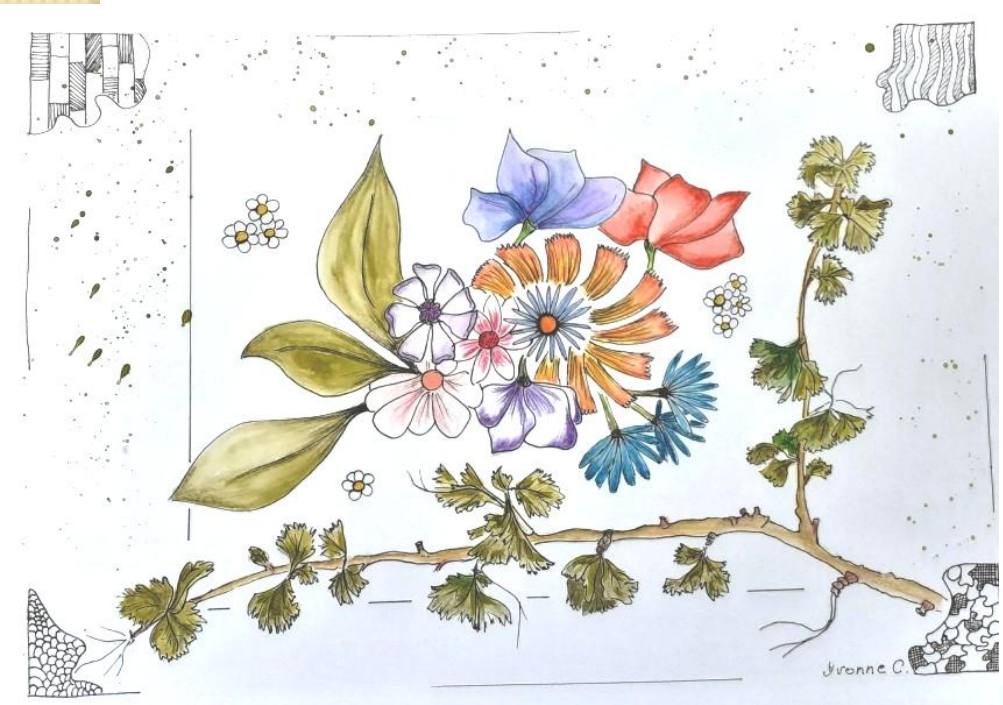
Yvonne C.

Dessiner la nature au pastel sec
08.04.20

GOGANE
Plante sauvage protégée,
de son vrai nom FRITILLAIRE PINTADE,
on l'appelle GOGANE dans les basses
vallées angevines

B. TOURNERET
B. TOURNERET
B. TOURNERET
B. TOURNERET

amities
christiane

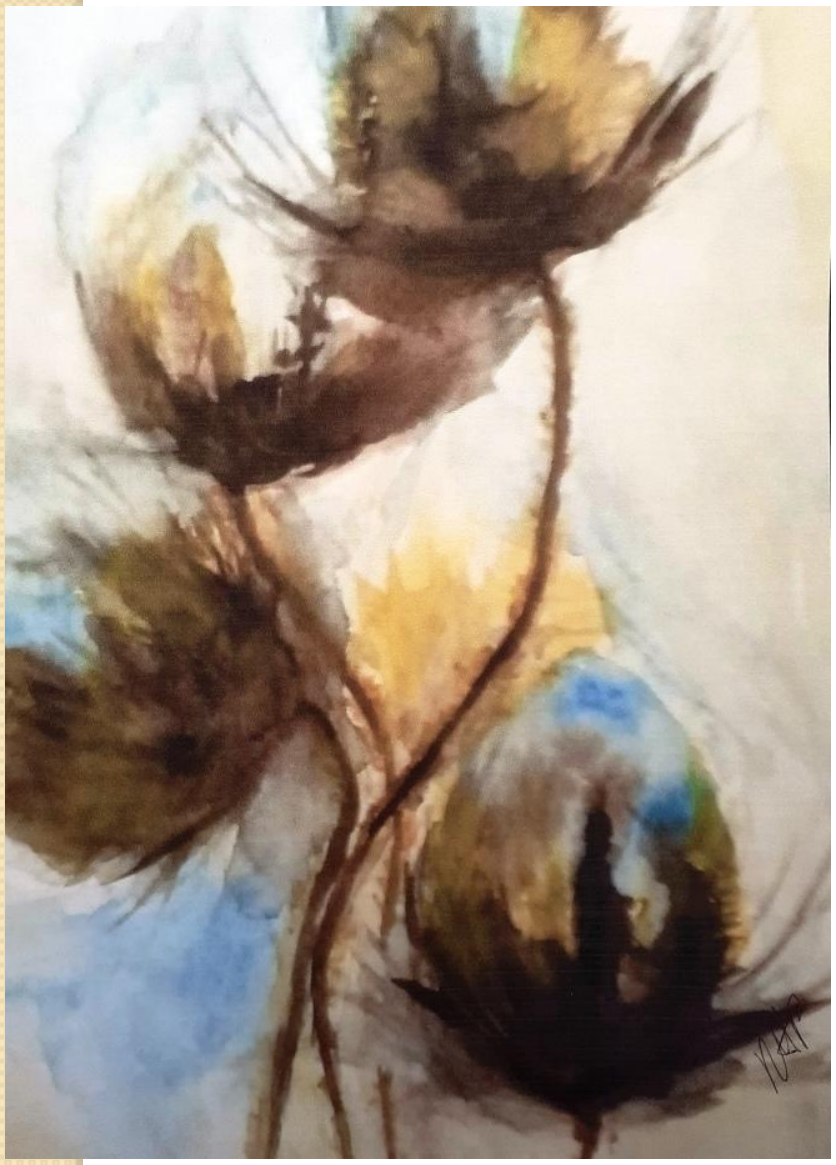

A l'attention de tous les aînés de la Résidence Harmonie, avec affection !
02.04.21

ELDIS

ATELIER
COULEURS

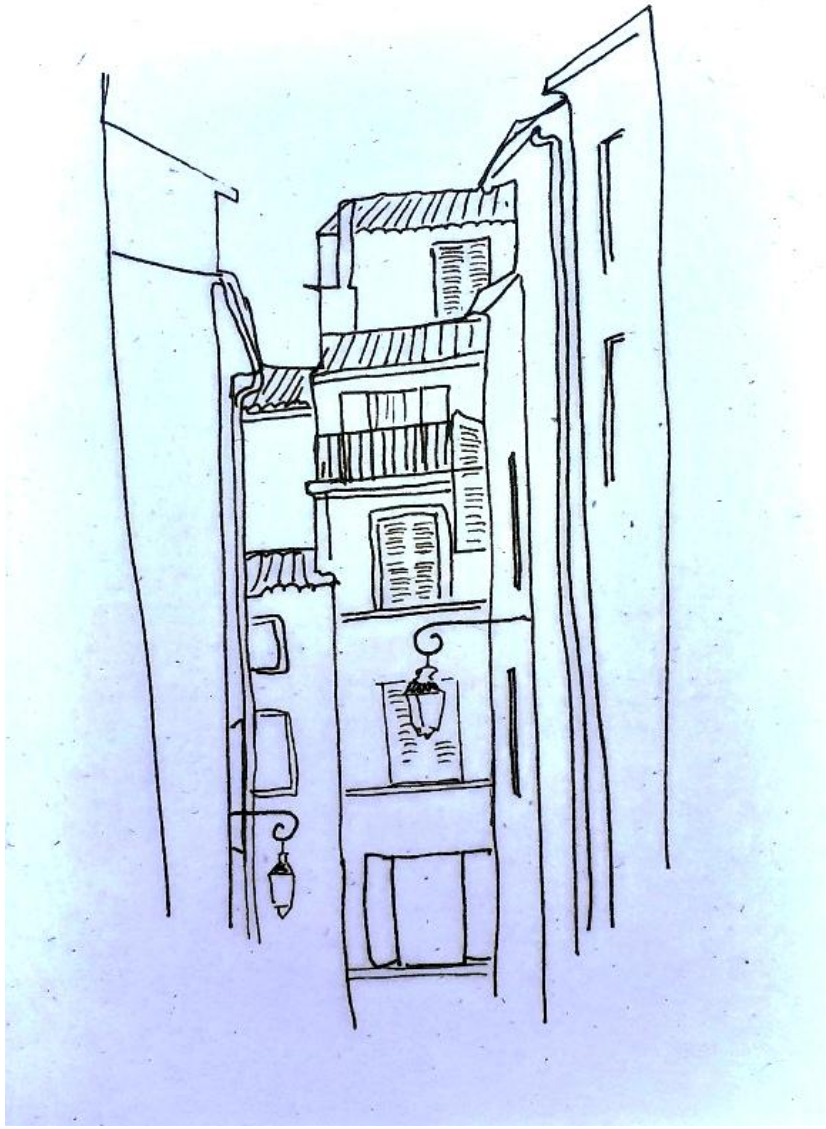

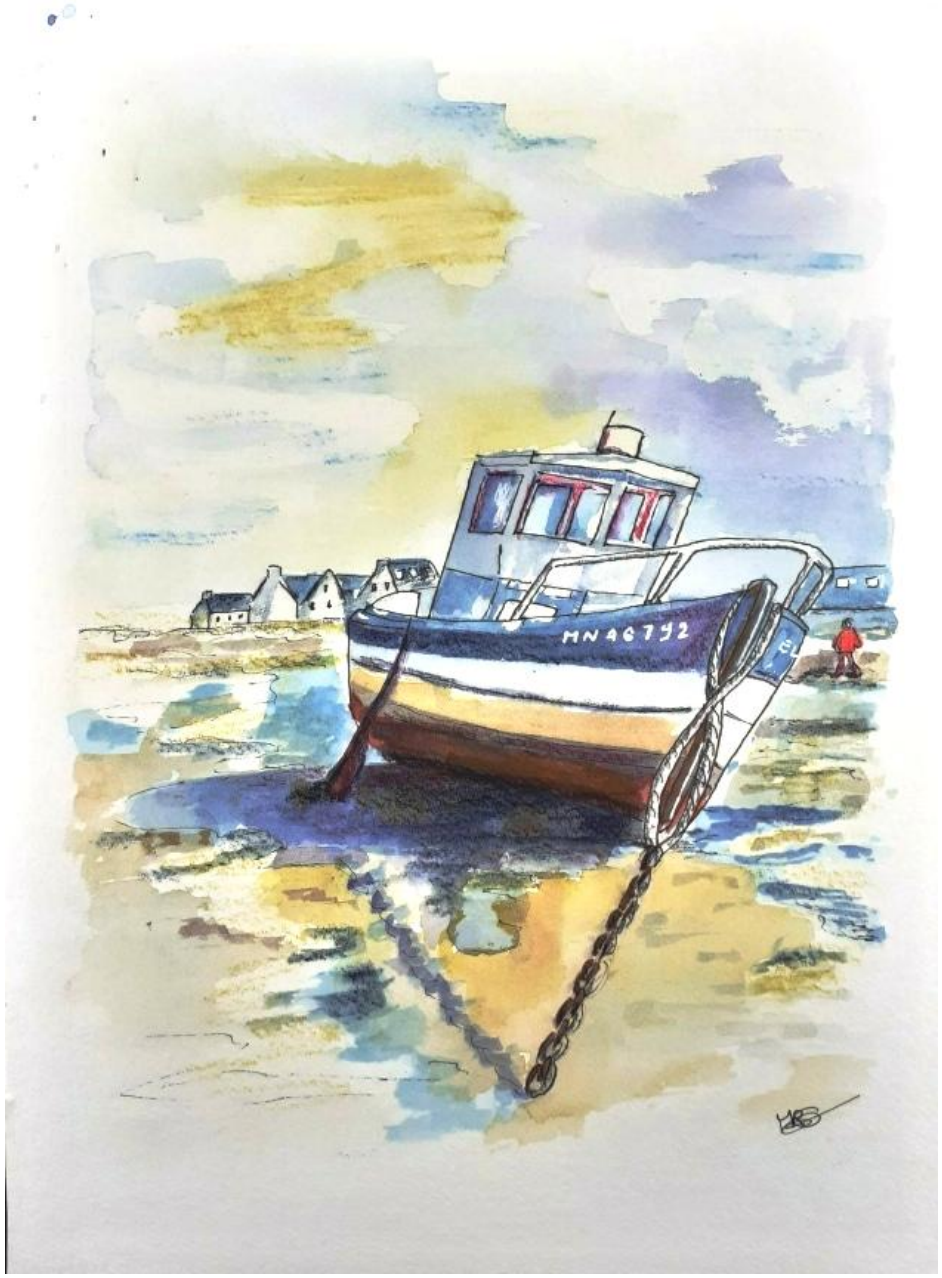
MN 46792

Josseline Apsit
01/2021

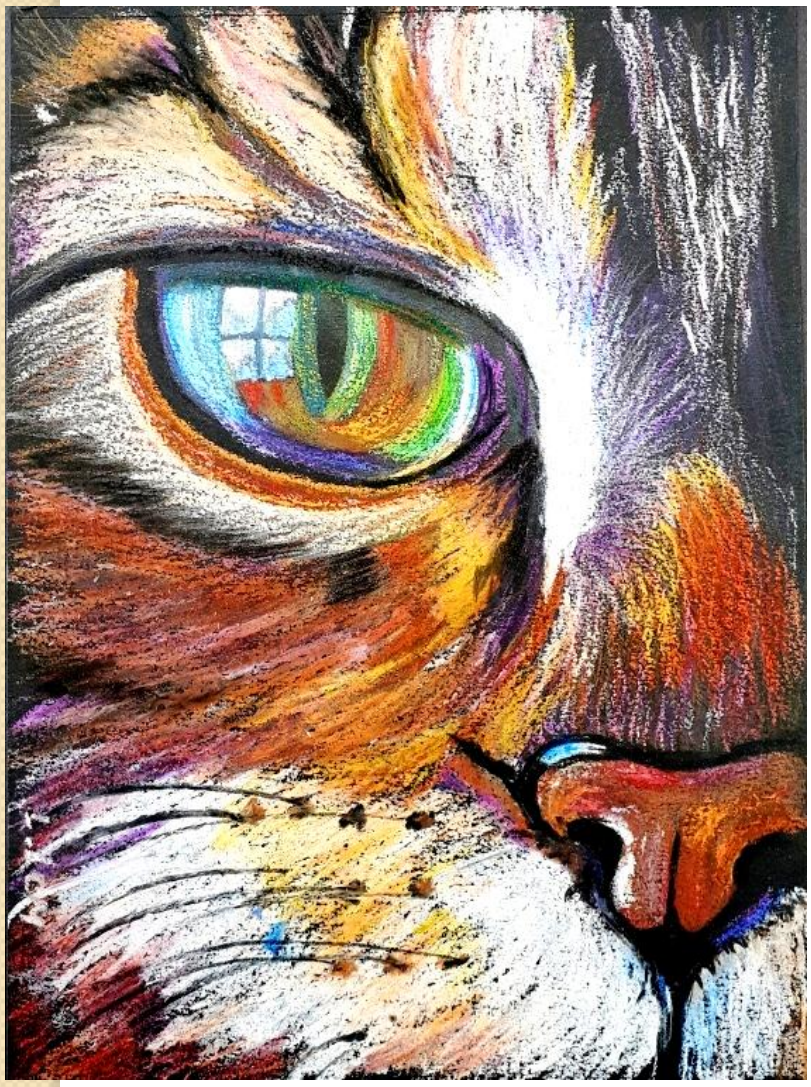

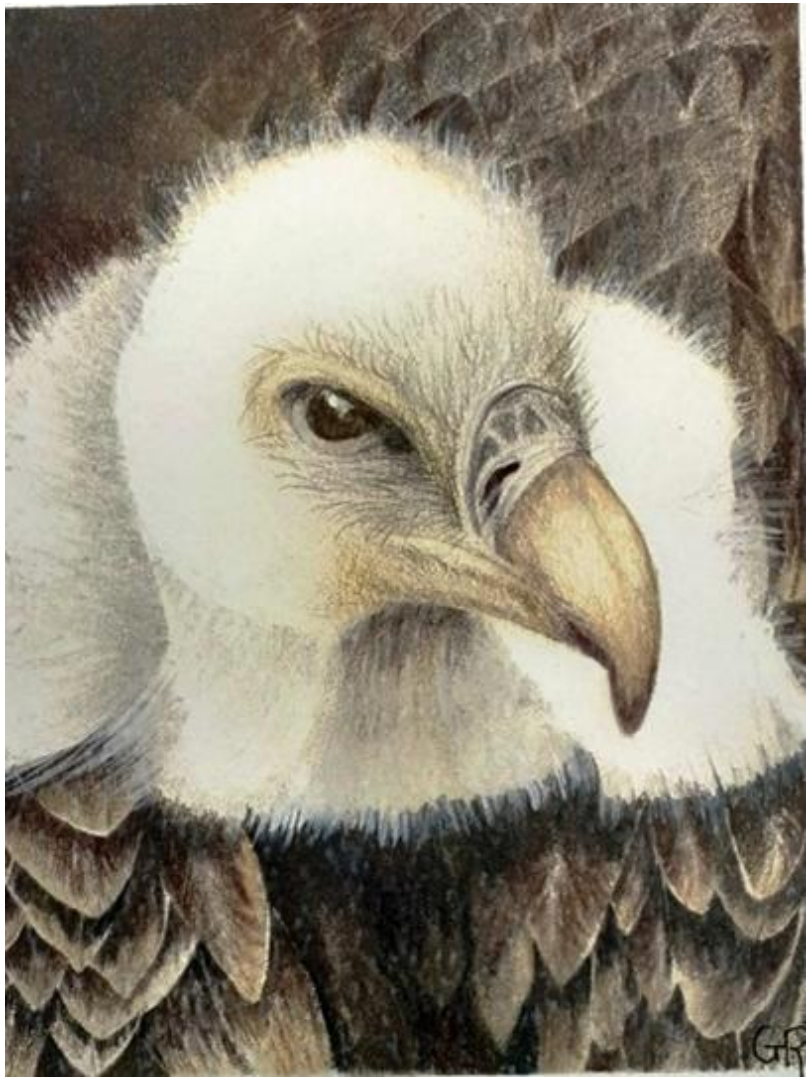
GR

Village Pêcheurs
BRÉGANÇON (83)

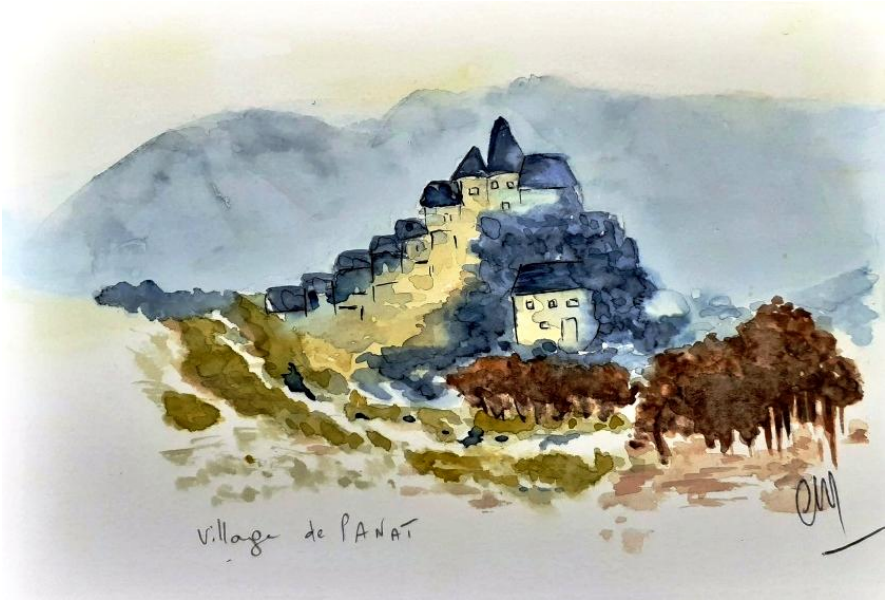
Village de PANAT

Nos résidents ont aussi fait leur jardin d'artiste

L'équipe des bénévoles de la résidence en service d'encadrement

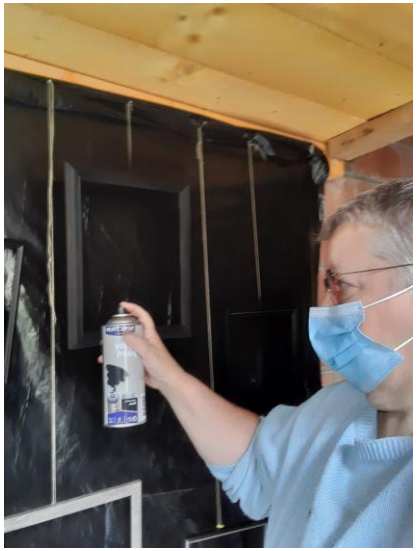

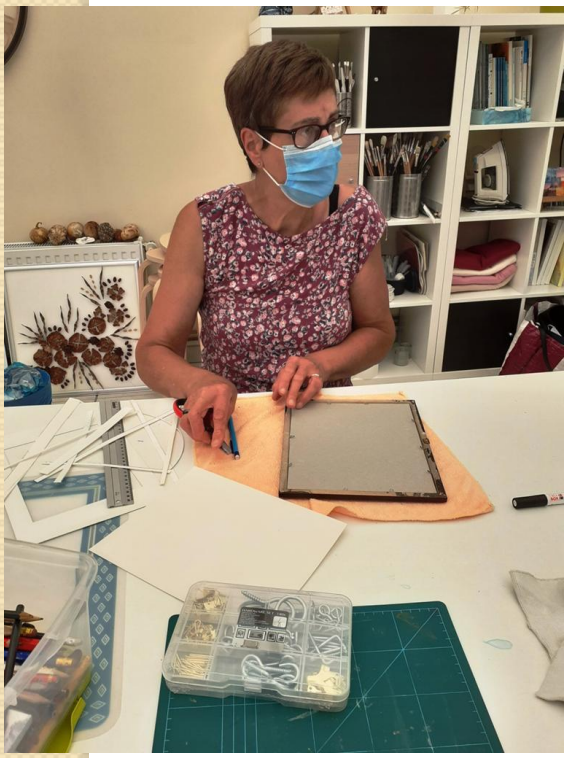

La pose des cadres dans les couloirs...

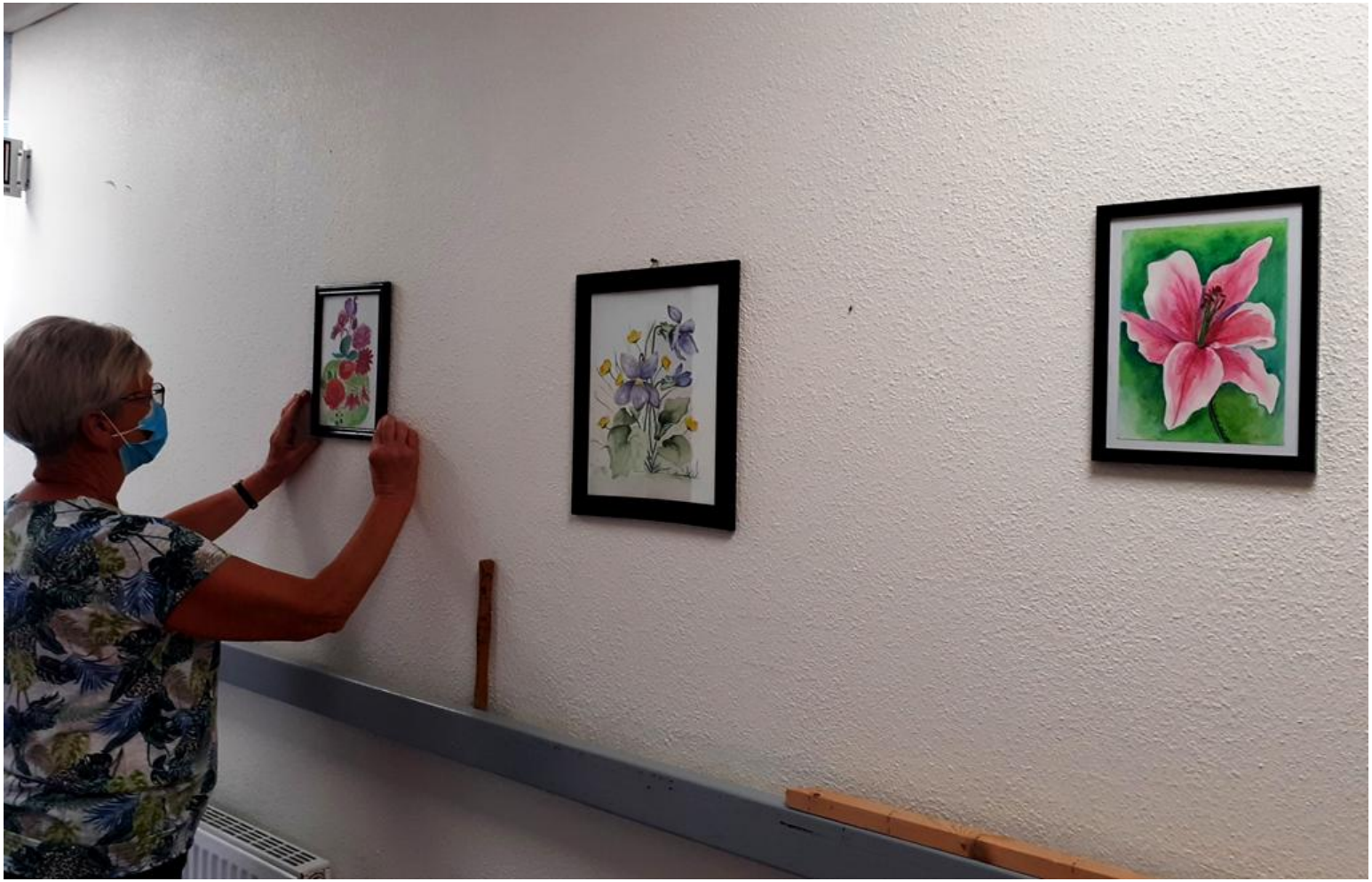

Vous n'avez pas le détail des cadres exposés mais c'est la longueur des couloirs que nous vous partageons

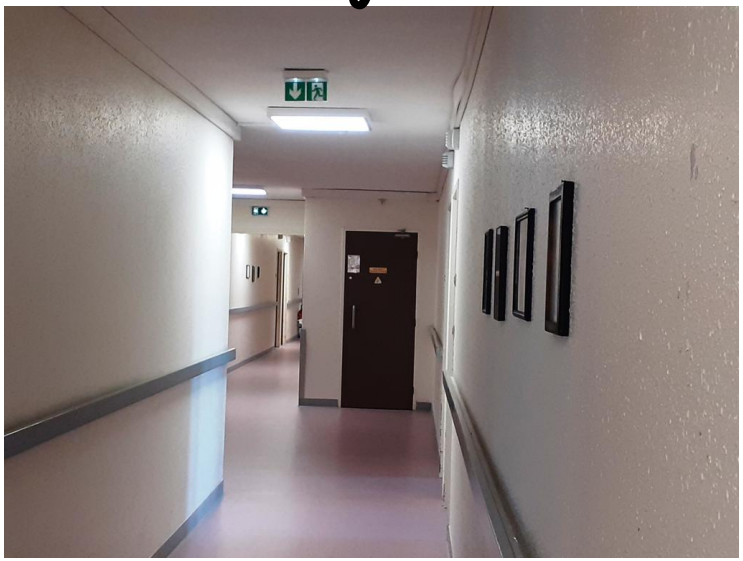

Je vous emmène visiter. Mettez de bonnes chaussures

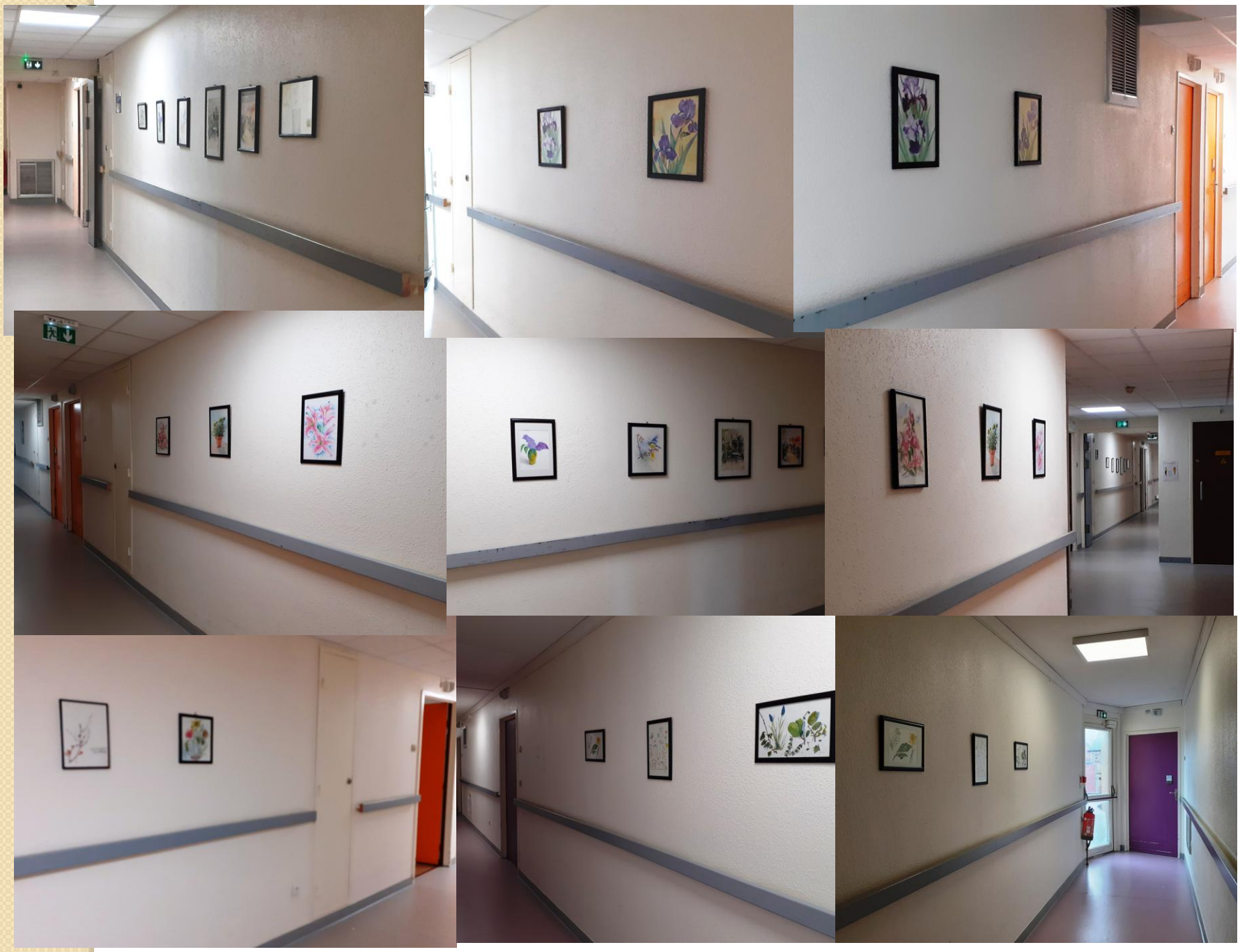

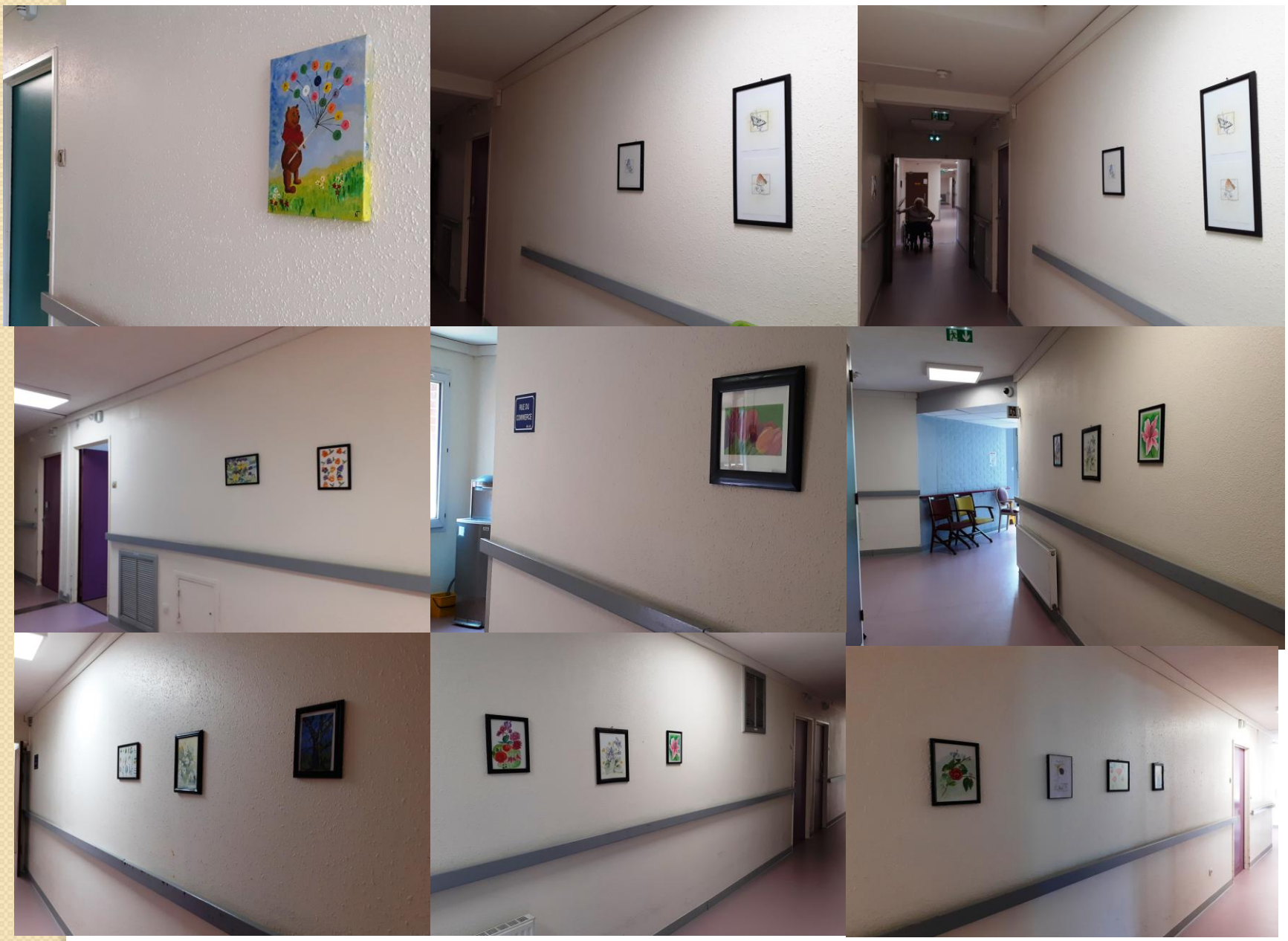

Je vous l'avais dit !

Voilà !
Je vous ai tout partagé comme promis.
Afin que chacun, chacune puisse voir....
Je voulais seulement m'excuser si ,
votre tableau n'apparaissait pas
dans le montage.
Ce ne serait qu'un oubli.
Mais vous avez été si nombreux à participer
(bien au-delà de mes espérances)
que je peux avoir oublié une photo.
Ne m'en veuillez pas!

Je vous remercie encore et encore ...

GRATITUDE IMMENSE !!!

Vous avez donné de votre temps, de votre cœur
et cela est « gravé » sur nos murs à jamais.
Un MERCI plus grand que l'Univers à Renata....
Je ne le dirai jamais assez.....MERCI !
Je pense à vous tous les jours
en me baladant dans
les « jardins d'artistes » de la résidence....

Merci à Ghislaine, Colette, Sylvie, Brigitte, Milou, Guylaine, Marguerite, Sabine, Lucette, Dotsib, Diane, Cécile, Marie-Dominique, Dominique Corinne, Claudine, Dom, Catherine, Emmanuel, Martine, Geneviève, Claudette, Kat'H., Chantal, Rodolphe, Colette, Christine, Chantal, Oli, Audrey, Cathy, Maryse, Béatrice, Magali, Christiane, Véronique, Zabou, Brigitte, Marianne, Nathalie, Monique, Sylviane, Lydie, Jean-Marie, Béatrice, , Bridget, Neige, Corinne, Marie-Rose, Josiane, Mireille, Raphaëlle, Sonia, Linda, Géraldine, Yvonne, Magali, Jean-François, Elisabeth, Rahneda, Yves, Monique, Brigitte...
et tous ceux et celles que j'ai oubliés ou qui sont resté anonymes.

Me voilà dévoilée...!

Je vous aime ...
là où vous êtes en France
et au-delà des frontières.

Artistiquement votre!

Sylviane